

Inhalt

	Seite
Submissionen	5, 73
Baugespanne	8
Bauhewilligungen	26
Bauchronik	28
Arbeitsvergebungen	67
Stellenvermittlung	69
Handelsregister	72
Ein Jahrhundert Stahlbrückenbau	1
Die Verlegung der Sihltalbahn zwischen Langnau und Sihlwald	33
Luciano Baldessarri, ein Pionier für den ital. sozialen Wohnungsbau	35
Teure Forchbahnsanierung	39
Ausbau des städtischen Krankenhauses Rorschach	41
Zum Bau der Nationalstrassen im Kanton Zürich	43
8 Mia für deutsche Autobahnen in den nächsten 4 Jahren Elastischer, rissfester Beton und Putz durch Kunststoff- Mörtel	45
Herbsttagung der Schweiz. Gesellschaft für Boden- mechanik und Foundationstechnik	47
Dübendorf baut eine Kläranlage	48
Oesterreichische Betrachtungen zum Strassenbau	49
Neuerungen im Flussverkehr	54
Neues von der Brenner-Autobahn	55
Aus dem italienischen Baugewerbe	57
Der Verkehr auf dem Hausdach	58
Fast 1000 Mio Pfund für Südafrikas Strassen	60
Bahn frei für den Bau der Stau- und Schiffahrtsstufe Säckingen	60
Fertigteile verkürzen Autobahn-Sperrzeiten	61
Turmdrehkran Nummer 600	64
Export — Import	65
Literatur	70
	71

selbst liegen auch die Zeichnungen zur Einsicht auf. Die Preis-
eingaben sind bis 25. November mit der Aufschrift «Offerte
Schulhausanlage Ebnit» an den Präsidenten der Baukommission,
Walter Christeller, Saanen, einzureichen.

Balgach (SG)

Ortsgemeinde. **Erstes Teilstück des Waldwegprojektes «Längler-Wolkenberg».** Projektlänge 900 m, Fahrbahnbreite 3 m, Abtragtotal 3700 m³, davon 1800 m³ Fels, Oberbau 2900 m³ Schotter und Bekiesung, Zementrohrdurchlässe ϕ 30—80, 135 m. Planunterlagen und Bauvorschriften liegen bei J. Ritz, Ortspräsident, bis 30. Oktober, je vormittags, zur Einsicht auf. Die gemeinsame Besichtigung der Baustelle findet statt am 30. Oktober. Treffpunkt: Präsident J. Ritz, 9 Uhr. Die Offerten sind verschlossen und mit der Aufschrift «Längler-Wolkenberg» bis 10. November an Ortspräsident J. Ritz, Balgach, einzureichen.

St. Margrethen (SG)

Gemeinde. **Autobahn I. Klasse Wil—St. Margrethen, Teilstrecke Burlet / Rheineck—St. Margrethen.** 1. Planums- und Fahrbahnentwässerungen auf dem Abschnitt Steinlibach—Freibach. 2. Böschungspflasterung längs dem alten Rhein zum Schutze der wasserseitigen Dammböschung auf dem Abschnitt Steinlibach—Freibach. Die Offertenformulare können ab 9. November beim Kantonsingenieurbüro St. Gallen, Rorschacherstrasse 23, Zimmer 29, bezogen werden, wo auch die Planunterlagen zur Einsicht aufliegen. Die Orientierung findet am 11. November statt. Treffpunkt: 9 Uhr bei der Grüco-Fabrik Rheineck. Die Offerten sind verschlossen und mit entsprechender Aufschrift bis 2. Dezember dem Kantonsingenieur in St. Gallen, Rorschacherstrasse 28, einzureichen.

Tschappina (GR)

Brunnengenossenschaft Ausser-Glas. (Unter Vorbehalt der Subventionszusicherung.) **Bau einer Trinkwasserversorgung in Ausserglas auf Gebiet der Gemeinde Tschappina.** Erd-, Maurer- und Installationsarbeiten für die Wasserzuleitung, Tränkeanlagen, Hausanschlüsse. Projektauflage im Ingenieurbüro Prevost &

Submissionen

Amtlich und privat
aus der ganzen Schweiz

Zürich

Direktion der öffentlichen Bauten. **Neubau zahnärztliches Institut.** Die Unterlagen können bei der AKZ, Limmatquai 4, Zürich 1, jeweils Montag bis Freitag eingesehen und bezogen werden über **allgemeine Schreinerarbeiten** ab 29. Oktober. Eingabetermin: 17. November. **Schlosserarbeiten; Kunststeinarbeiten (Treppen und Sims); Fußsockel in Plastik** ab 2. November. Eingabetermin: 17. November.

Saanen (BE)

Einwohnergemeinde. **Schulhausneubau im Ebnit, 3. Etappe, südliches Gebäude.** (Unter den im Amtsbezirk Saanen ansässigen Firmen.) **Erd-, Eisenbeton-, Maurer-, Versetz-, Verputz- und Kanalisationsarbeiten; Kunststeinlieferung; Natursteinlieferung; Zimmer-, Spengler- und Dachdeckerarbeiten; Blitzschutzanlage.** Die Eingabeformulare können am 4. November, von 10—12 Uhr und 14—16.30 Uhr, vom Architekturbüro Müller & Bürki im Baubüro beim Sekundarschulhaus im Ebnit abgeholt werden. Da-

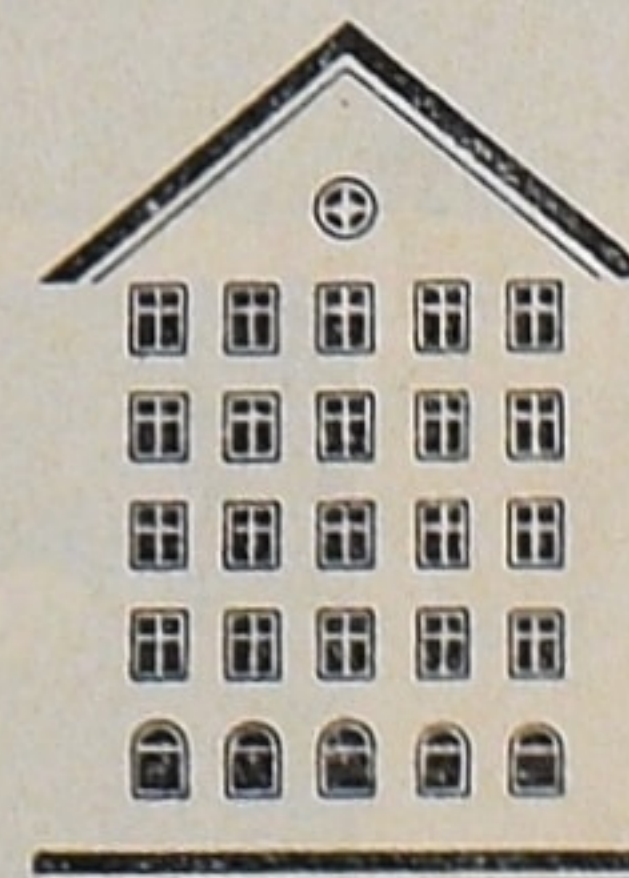
Fenster*Kiefer Zürich*

5664